

ENVIRONNEMENT - TERRITOIRES - USAGES



LA
CONSTRUCTION
MODULAIRE
AU RENDEZ-VOUS
DES ENJEUX
DU 21^E SIÈCLE ?

ACiM

La construction modulaire et hors site,
PLUS QUE VOUS L'IMAGINEZ

6 JUIN 2024

CITÉ UNIVERSITAIRE DE PARIS - 7 BD JOURDAN - 75014

PROGRAMME

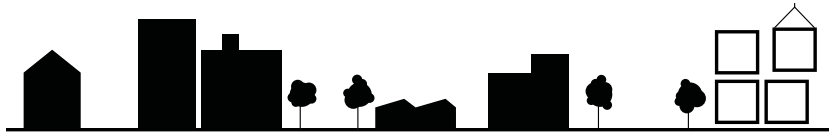

Face aux crises environnementales, sociétales et à l'évolution des usages, une transformation profonde des modèles économiques et industriels est en cours. L'approche hors-site, valorisant la décarbonation et la réutilisation, émerge comme une solution innovante, offrant une alternative flexible et durable à la construction traditionnelle.

L'ACIM, acteur majeur de ce changement, promeut cette évolution vers des pratiques constructives alignées sur les enjeux du XXI^e siècle, avec la particularité d'offrir des solutions constructives dont la durée de vie et d'utilisation est modulable de plusieurs mois au définitif.

09:30

01. OUVERTURE

Présentation de l'histoire du syndicat et un état des lieux de la construction modulaire en France

Eric Aurenche, Président.

Etude comparative performancielle construction courante et construction modulaire

CETEAM et TRIBU Energie

02. APPROCHES THÉMATIQUES

LA CONSTRUCTION DÉPLAÇABLE / RÉEMPLOYABLE AU SERVICE DES TERRITOIRES

LA CONSTRUCTION MODULAIRE ET LES ENJEUX CONTEMPORAINS DE LA CONSTRUCTION

SALLE 1 :

ACiM... PHILIPPE MARRAS

Le modulaire déplaçable, solution à de nouveaux besoins ?

Algeco / OBM / Abri / ModuleM

Vision d'un acteur territorial

Toits temporaires Urbains

L'enjeu environnemental génère-t-il une nouvelle offre modulaire ?

Cougnaud / Bouygues Construction Matériel / Toits Temporaires Urbains

10:30

SALLE 2 :

PIERRE BRUNEAU ACiM...

La trajectoire hors site française : Les grandes initiatives en cours et les objectifs publics et institutionnels de la construction hors site

AFNOR, Filière Hors Site France, Batigère, I3F

Construire hors site, de la formation à la réception

Polylogis, Ecole Centrale Lyon, Campus Hors Site

12:40

SALLE 1 :

ACiM... ALEXIS SALMON-LEGAGNEUR

Faut-il encore considérer le modulaire déplaçable comme une réponse temporaire ?

Elu de Nantes Métropole

La revalorisation du foncier par l'occupation temporaire

Nantes Métropole Habitat / Atlantique Habitations / Batigère / SNCF Immobilier

Concilier transitoire, innovation, enjeu environnemental et cadre réglementaire

Immobilière 3F / Batigère / Procontain / LPA-CGR avocats

16:15

PAUSE - DEJEUNER

SALLE 2 :

CHRISTOPHE COUGNAUD ACiM...

L'évolution des modes constructifs industrialisés en France et à l'international

Groupe Legendre, Eiffage, Bouygues Bâtiment International, Delta Partners, ENPC

Concilier système modulaire et conception architecturale,

Soho Architectes, Leclercq associés, Coste Architectures, Omnia, Autodesk

03. CONCLUSION

Synthèse des échanges, des débats et perspectives

Le futur de l'ACIM : une vision, un objectif, une ambition, une méthode

17:00

LA CONSTRUCTION MODULAIRE AU RENDEZ-VOUS DES ENJEUX DU 21^E SIÈCLE ?

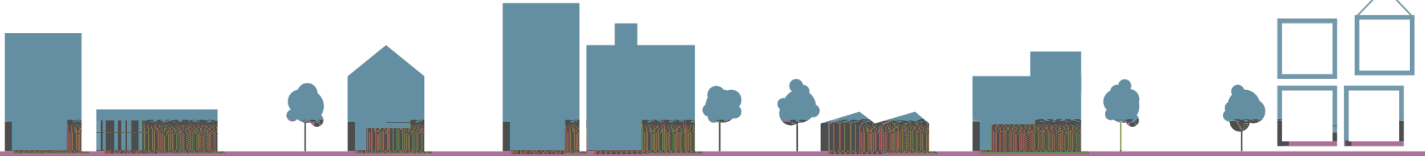

Cité Universitaire de Paris
Fondation Biermans-Lapôte
7 bd Jourdan - 75014



jeudi 06 juin 2024

BULLETIN D'INSCRIPTION*

À renvoyer par mail à c.montandon@dlr.fr / i.lejeune@dlr.fr

Société (à facturer) :

Adresse :

.....

Votre n° de commande éventuel :

NOM / Prénom / Mobile / Mail du/des participants :

.....

.....

.....

.....

.....

.....

.....

TOTAL : 270 € TTC (225,00 € HT) x /...../ personne(s) = /...../ € TTC

*** Ce bulletin d'inscription ne sera pris en compte qu'à réception du règlement**

Règlement effectué par chèque à l'ordre de l'ACIM

Règlement effectué par virement

RIB : ACIM

Domiciliation : SG NOISY LE GRAND ENT (03535)

IBAN : FR76 3000 3035 3500 0200 1066 818 – BIC-ADRESSE SWIFT : SOGEFRPP

LA CONSTRUCTION MODULAIRE AU RENDEZ-VOUS DES ENJEUX DU 21^E SIÈCLE ?

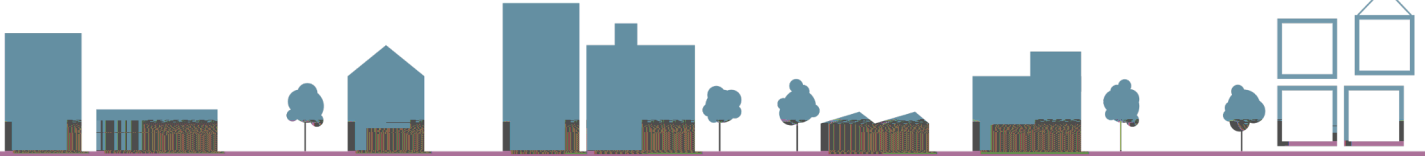

Cité Universitaire de Paris
Fondation Biermans-Lapôtre
7 bd Jourdan - 75014



jeudi 06 juin 2024

RÉPARTITION SALLES

Pour une bonne organisation, merci de lister le/les participants
en fonction des thèmes choisis

SALLE 1 :

_____ 10:30 _____

SALLE 2 :

.....
.....
.....
.....
.....

.....
.....
.....
.....
.....

SALLE 1 :

_____ 14:00 _____

SALLE 2 :

.....
.....
.....
.....
.....

.....
.....
.....
.....
.....

LA CONSTRUCTION MODULAIRE AU RENDEZ-VOUS DES ENJEUX DU 21^E SIÈCLE ?

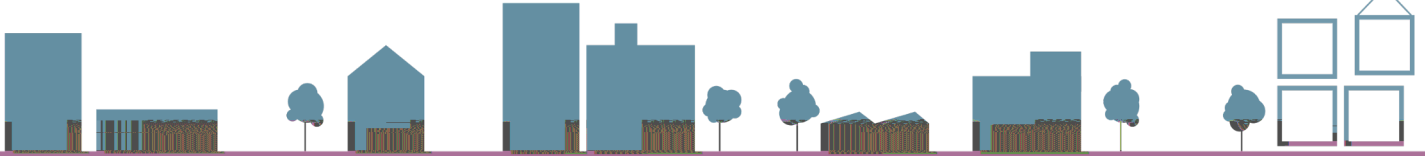

RENSEIGNEMENTS PRATIQUES



jeudi 06 juin 2024
08h30 : accueil - café
17h00 : clôture



225 € HT/personne
(pauses et cocktail déjeunatoire inclus)

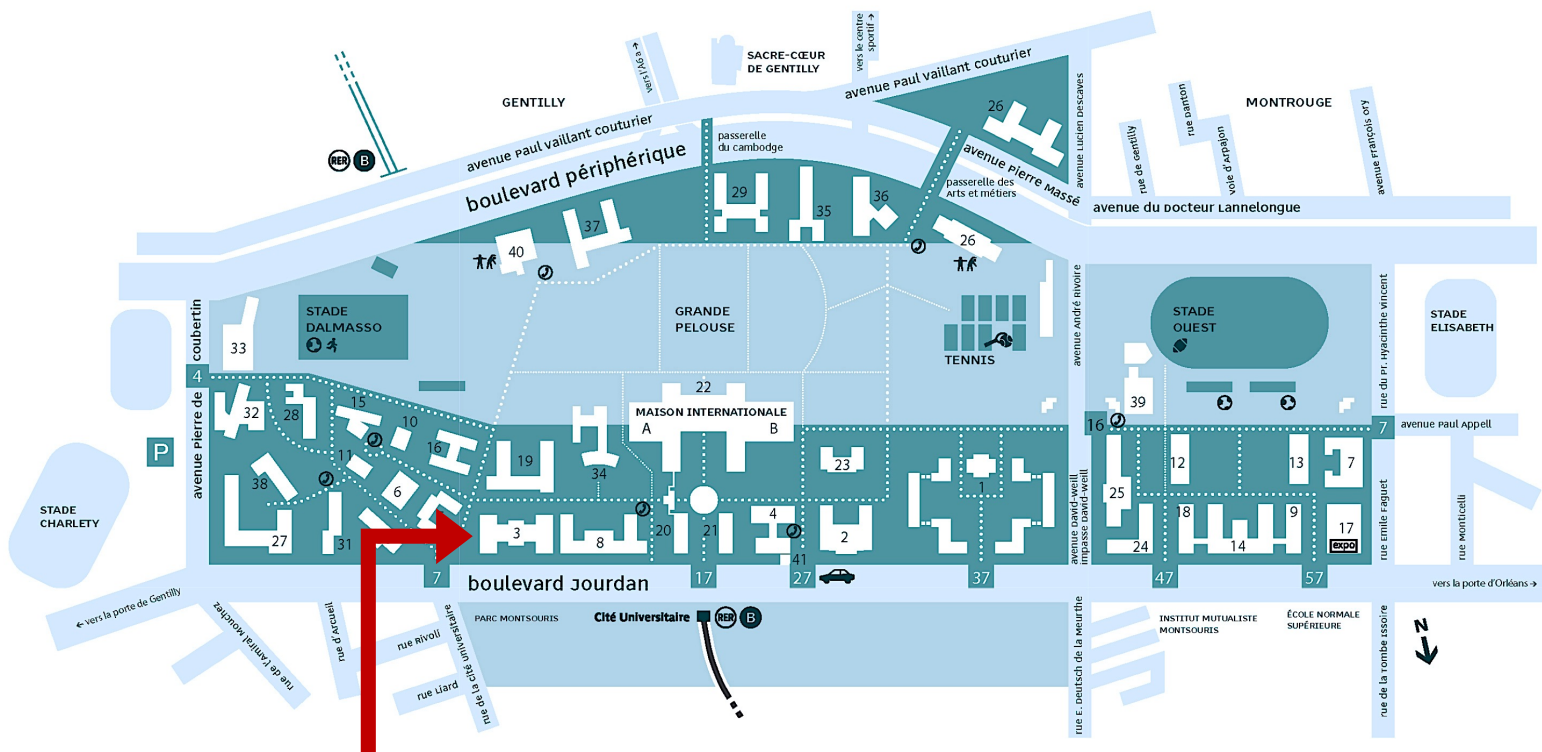

Fondation Biermans-Lapôte (Bât 3)



**Cité Universitaire de Paris
Fondation Biermans-Lapôte
7 bd Jourdan - 75014**

[Ouvrir dans Maps](#)

Transports en commun:

- RER B ou tramway T3a : arrêt Cité universitaire
- Métro : Ligne 4 – arrêt Porte d'Orléans
- Bus : 126, 21, 475, 88 / ORLYBUS

